

FICHA DO IMÓVEL

€ 97 500,00

 LOTE
  VENDA
  EM PROJECTO

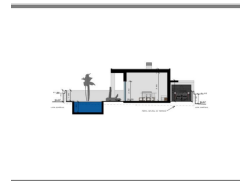
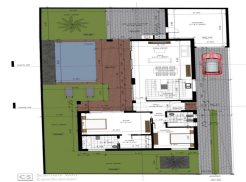
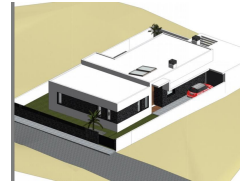

CHARNECA DE CAPARICA - ALMADA | SETUBAL

160.00m²

Descrição

Terreno na Aroeira com 459 m2 com projecto.

Aroeira uma localização de excelência com imensos espaços verdes e a poucos minutos da praia Fonte da Telha, da Herdade Da Aroeira dos Clubes de Golfe (Clube de Campo de Golf Aroeira; Aroeira Gardens Golf & Beach Villa; Hole in One Golf & Beach Villa), de Restaurantes; Ginásios; Supermercados, Escolas; Colégio do Vale. Um local perfeito para viver com qualidade de vida.

O lote de terreno tem projecto para moradia com 125 m2 de um piso só, mas poderá ser aumentado para dois pisos. Está para aprovação na Camara Municipal.

Uma excelente oportunidade

Zonas envolventes

Auto-Estrada; Escola; Espaços Verdes; Praia;