

# FICHA DO IMÓVEL

€ 750 000,00

🏠 APARTAMENTO

☰ VENDA

🔽 RENOVADO

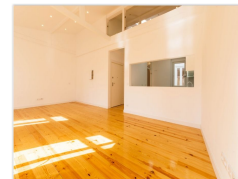
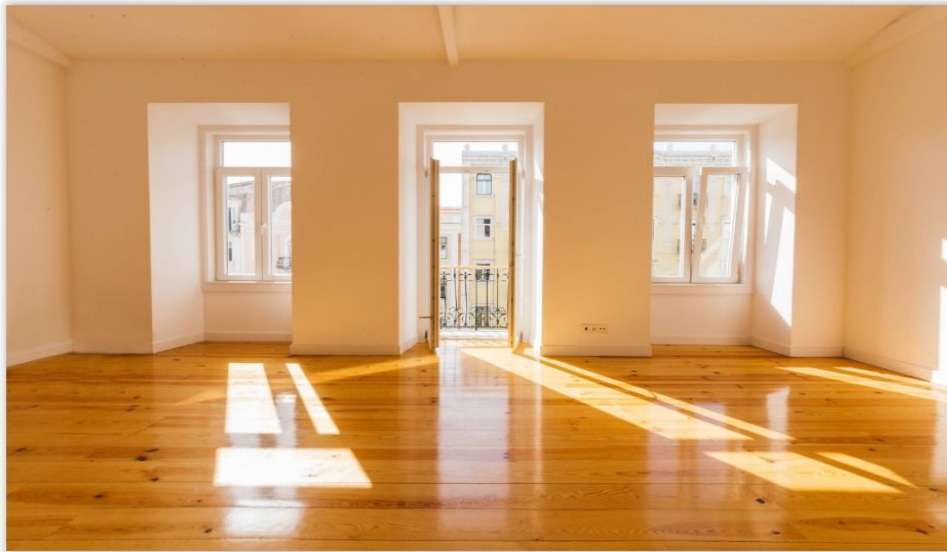

AVENIDAS NOVAS - LISBOA | LISBOA

🛏 4 🛁 0 🚗 0 📏 155.00m²



## Descrição

Apartamento T4 Duplex nas Avenidas Novas, paralelo à Avenida Fontes Pereira de Melo - entre a rotunda do Marquês de Pombal e a rotunda do Atrium Saldanha.

O imóvel conta com 155m2 e um terraço, tendo na localização uma das suas principais valências, uma vez que se situa no coração da Capital.

Os acabamentos, cuja enumeração está abaixo, são de qualidade superior e conferem ao apartamento um singularidade inigualável.

1. 2 Master Suites, 1 suite, 1 quarto e 1 casa-de-banho social - os chuveiros dos WCs, situados no teto, têm queda em cascata;
2. Cozinha americana com bancadas em vidro temperado extra claro;
3. Caixilharia em PVC e oscilo-batentes;
4. Terraço na Master Suite;
5. Pavimento em tábuas corridas com um fantástico pé-direito; 6. Quadro de telecomunicações ATI;
7. Televisão na cozinha;
8. Cozinha com bancadas em vidro temperado branco extra claro;
9. Sanitários Sanitana Glam;
10. Chão novo em madeira maciça (pisos superior e inferior);
11. Ar condicionado;
12. Janelas "Velux" no 1º piso; 13. Cozinha com "Ilha" Ariston hotpoint".

O prédio onde o apartamento se insere conta com elevador, tendo sido pintado no verão de 2017.

Estacionamento mediante pagamento de avença.

## Zonas envolventes

Centro Comercial; Centro da Cidade; Hipermercado; Hospital; Metro; Polícia;